Skijöring Gosau

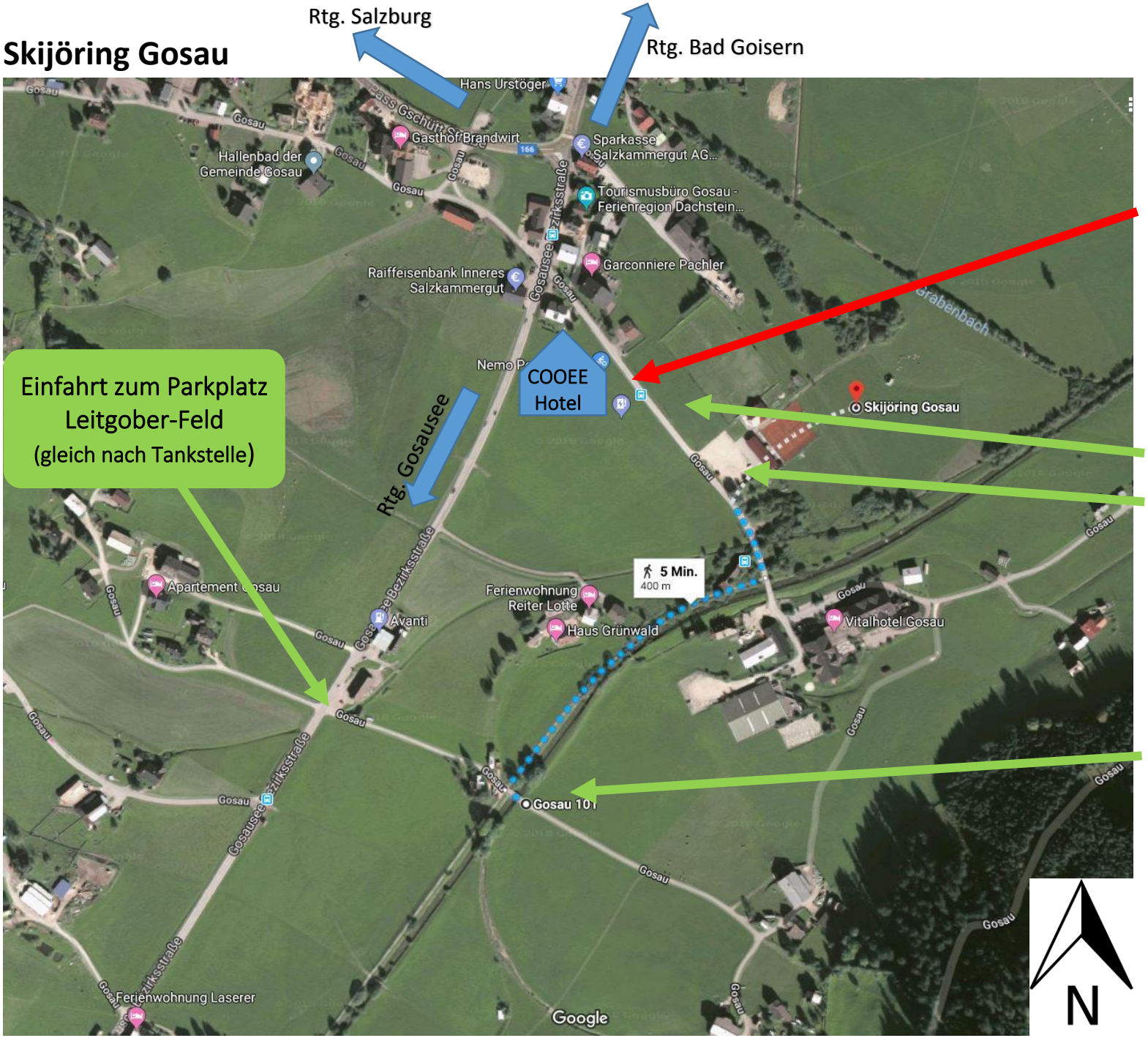

Parkplatzübersichts-Plan

(Parkplätze sind beschildert)

Entlang der Zufahrstsstaße ist absolutes Parkverbot (öffentlicher Busverkehr zum Vitalhotel)

Teilnehmer-Parkplätze:

- Fahrerlager Faschl-Feld
- Fahrerlager Sportplatz-Parkplatz

Zuschauer-Parkplätze:

- Leitgober-Feld

(ca. 400m Fußweg am Gosaubach)

Bitte unbedingt Pferdeschlitten-Spur freihalten !!!